



Taux d'actualisation et taux d'inflation IAS au 30 Septembre 2023

**Évolution des taux d'actualisation et d'inflation IAS 19
sur les douze derniers mois**

Taux d'actualisation

Zone	EUR				
Source	Indice de référence	RATE:Link*			
Plan	NA	Jubilee	Retirement indemnity	Pension	Pension
Duration au 30/9/2023	11,89	8,00	12,00	12,00	16,00

Évolution depuis le début d'année :

31/12/2022	3,77%	3,86%	3,84%	3,78%	3,72%
30/09/2023	4,06%	4,16%	4,16%	4,13%	4,11%
Différence	+0,29%	+0,30%	+0,32%	+0,35%	+0,39%
Estimation de l'impact DBO	-3%	-2%	-4%	-4%	-6%

Évolution sur le dernier mois :

31/08/2023	3,67%	3,83%	3,79%	3,76%	3,71%
30/09/2023	4,06%	4,16%	4,16%	4,13%	4,11%
Différence	+0,39%	+0,33%	+0,37%	+0,37%	+0,40%
Estimation de l'impact DBO	-5%	-3%	-4%	-4%	-6%

Eurozone Discount Rate depending on plan Type and plan Duration

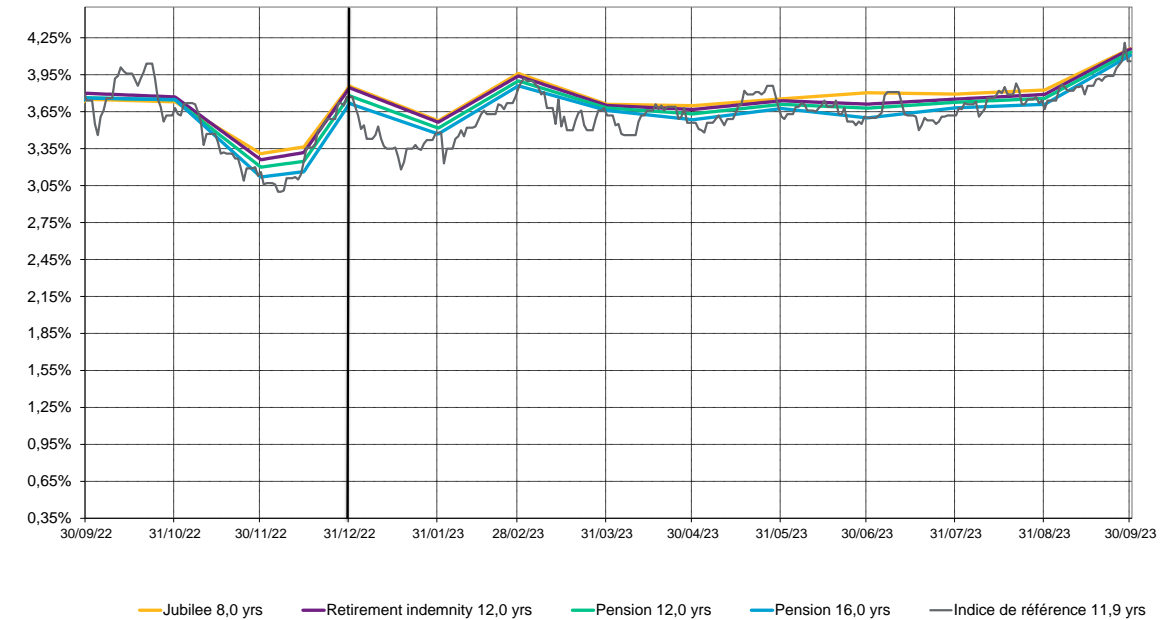

Taux d'inflation

Zone	EUR				
Source	Swap		OAT/OATi		WTW inflation tool
Maturité au 30/9/2023	2,00	15,00	2,00	10,00	15,00

Évolution depuis le début d'année :

31/12/2022	2,78%	2,58%	0,46%	2,52%	2,43%
30/09/2023	2,65%	2,60%	0,03%	2,65%	2,29%
Différence	-0,13%	+0,02%	-0,43%	+0,13%	-0,14%

Évolution sur le dernier mois :

31/08/2023	2,70%	2,61%	0,01%	2,61%	2,30%
30/09/2023	2,65%	2,60%	0,03%	2,65%	2,29%
Différence	-0,05%	-0,01%	+0,02%	+0,04%	-0,01%

Eurozone Inflation Rate depending plan Maturity

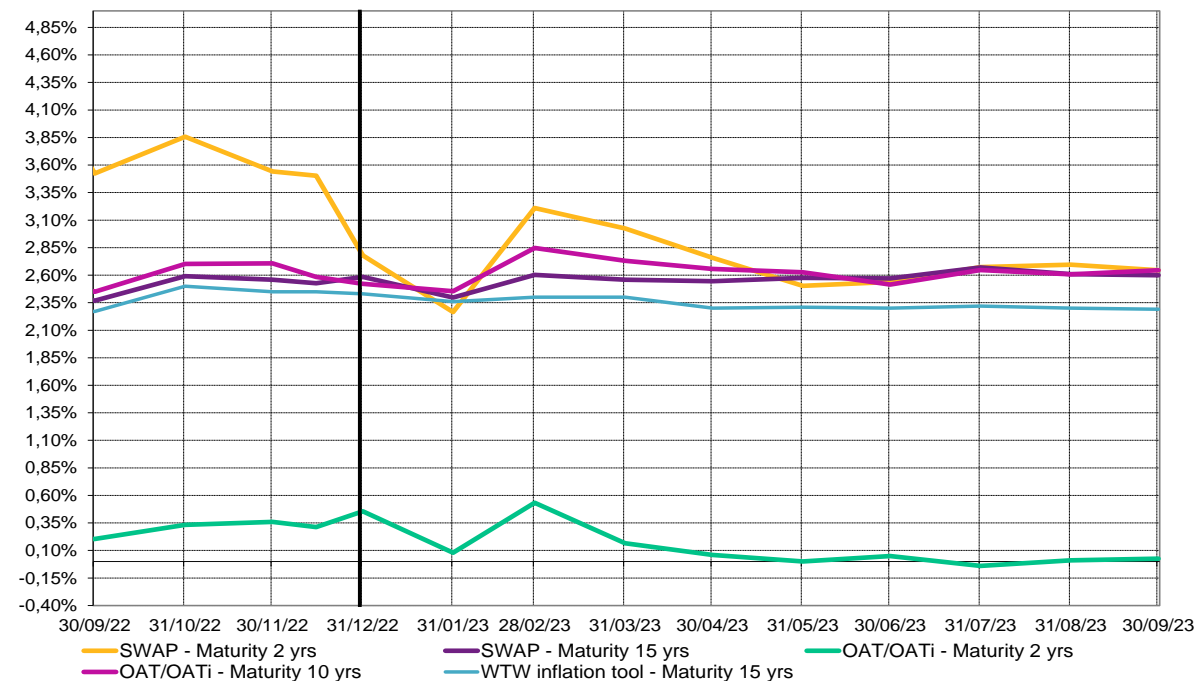

Taux d'actualisation

Zone	GBP					
Source	Indice de référence	RATE:Link - 10-90 curve*			RATE:Link - Ex Gvt backed curve*	
Plan	NA	Pension	Pension	Pension	Pension	Pension
Duration au 30/9/2023	14,13	12,00	16,00	20,00	16,00	20,00
Évolution depuis le début d'année :						
31/12/2022	4,77%	4,81%	4,78%	4,75%	4,98%	5,03%
30/09/2023	5,44%	5,51%	5,54%	5,56%	5,72%	5,80%
Différence	+0,67%	+0,70%	+0,76%	+0,81%	+0,74%	+0,77%
Estimation de l'impact DBO	-9%	-8%	-12%	-16%	-12%	-15%
Évolution sur le dernier mois :						
31/08/2023	5,21%	5,32%	5,28%	5,26%	5,50%	5,55%
30/09/2023	5,44%	5,51%	5,54%	5,56%	5,72%	5,80%
Différence	+0,23%	+0,19%	+0,26%	+0,30%	+0,22%	+0,25%
Estimation de l'impact DBO	-3%	-2%	-4%	-6%	-4%	-5%

UK Discount Rate depending on plan Type and plan Duration

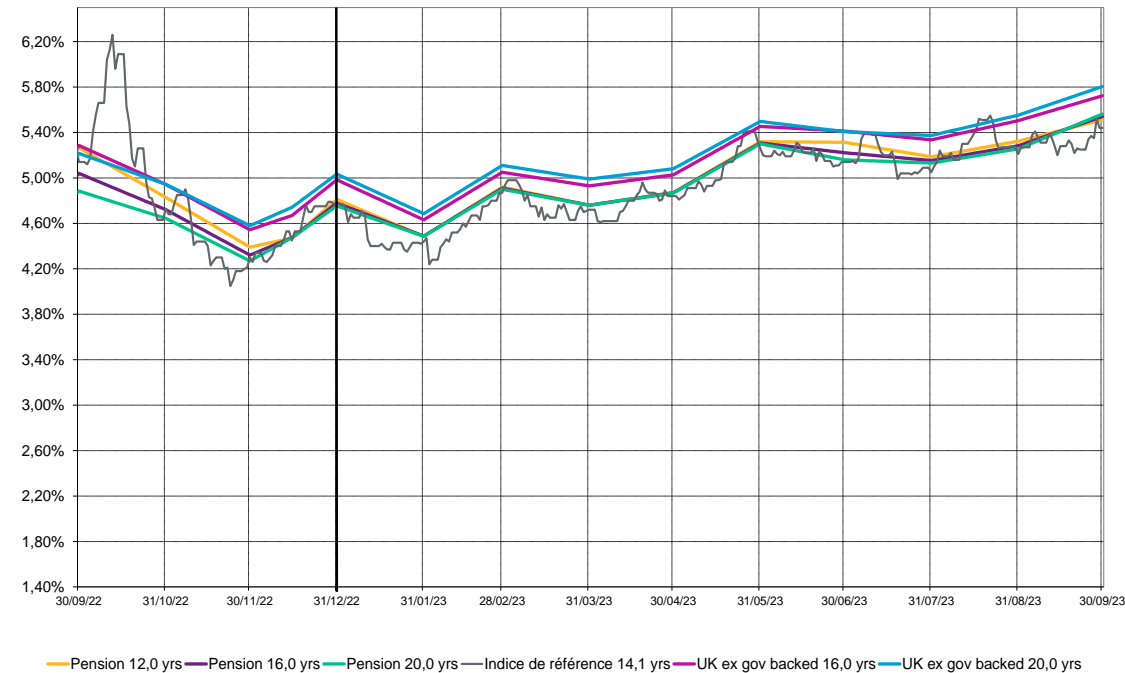

Taux d'inflation

Zone

Source

Maturité au 30/9/2023

Évolution depuis le début d'année :

31/12/2022

30/09/2023

Différence

Évolution sur le dernier mois :

31/08/2023

30/09/2023

Différence

GBP	
BoE implied inflation	WTW inflation tool
15,00	15,00
3,50%	3,52%
3,63%	3,60%
+0,13%	+0,08%
3,57%	3,53%
3,63%	3,60%
+0,06%	+0,07%

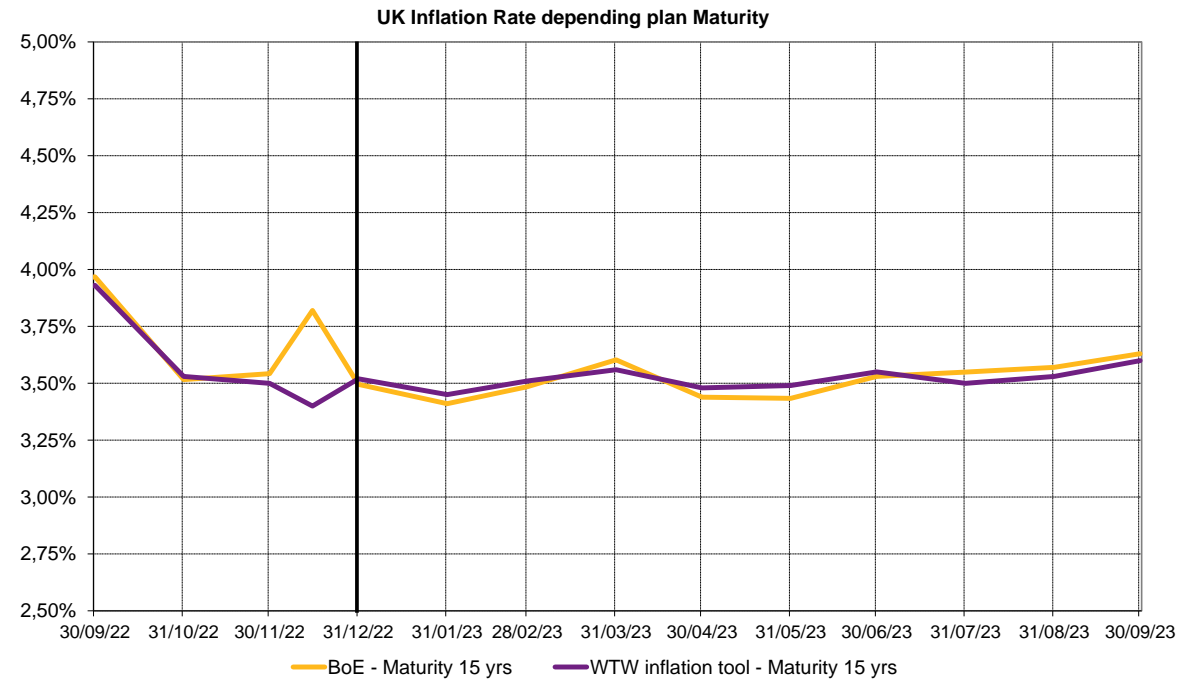

Taux d'actualisation

Zone	USD			
Source	Indice de Référence	RATE:Link*		
Plan	NA	Pension	Pension	Pension
Duration au 30/9/2023	13,45	12,00	16,00	20,00

Évolution depuis le début d'année :

31/12/2022	5,13%	5,40%	5,51%	5,62%
30/09/2023	5,70%	5,90%	6,00%	6,08%
Différence	+0,57%	+0,50%	+0,49%	+0,46%
Estimation de l'impact DBO	-8%	-6%	-8%	-9%

Évolution sur le dernier mois :

31/08/2023	5,22%	5,43%	5,52%	5,59%
30/09/2023	5,70%	5,90%	6,00%	6,08%
Différence	+0,48%	+0,47%	+0,48%	+0,49%
Estimation de l'impact DBO	-6%	-6%	-8%	-10%

US Discount Rate depending on plan Type and plan Duration

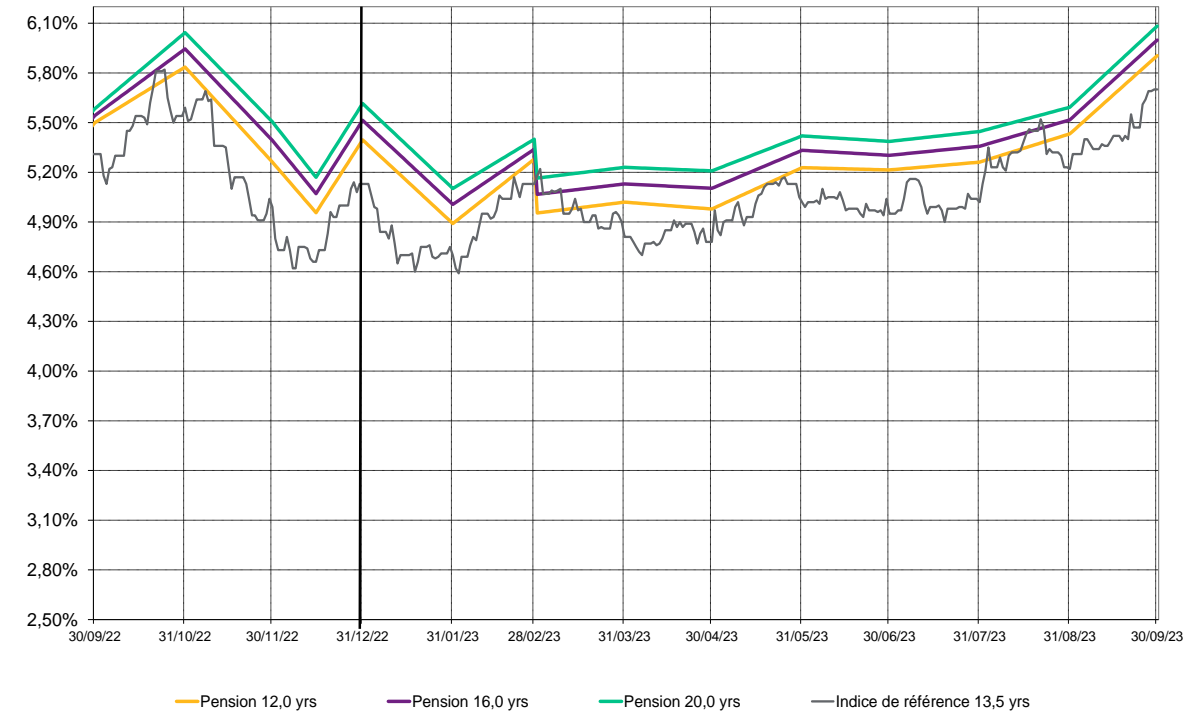

A propos de WTW

WTW est un cabinet international de conseil, de courtage et de solutions logicielles qui accompagne ses clients à travers le monde afin de transformer le risque en opportunité de croissance. Ensemble, nous libérons les potentiels.

Pour en savoir plus : www.wtwco.com

WILLIS TOWERS WATSON France

Société de courtage d'assurance et de réassurance - Société par actions simplifiée au capital de 1 432 600 euros. 311 248 637 R.C.S Nanterre.

N° FR 61311248637 - Siège social : 33/34 quai de Dion-Bouton - 92 800 Puteaux - Tél : 01 41 43 50 00 - Télécopie : 01 41 43 55 55

<https://www.wtwco.com/fr-FR/>

Intermédiaire immatriculé à l'ORIAS sous le N° 07 001 707 (<http://www.orias.fr>) Willis Towers Watson France est soumis au contrôle de l'ACPR

(Autorité de Contrôle Prudentiel et de Résolution) - 4 Place de Budapest - CS 92459 - 75436 Paris Cedex 9