



Taux d'actualisation et taux d'inflation IAS au 31 Mai 2023

**Évolution des taux d'actualisation et d'inflation IAS 19
sur les douze derniers mois**

Taux d'actualisation

Zone	EUR				
Source	Indice de référence	RATE:Link*			
Plan	NA	Jubilee	Retirement indemnity	Pension	Pension
Duration au 31/5/2023	12,26	8,00	12,00	12,00	16,00

Évolution depuis le début d'année :

31/12/2022	3,77%	3,86%	3,84%	3,78%	3,72%
31/05/2023	3,61%	3,75%	3,74%	3,71%	3,68%
Différence	-0,16%	-0,11%	-0,10%	-0,07%	-0,04%
Estimation de l'impact DBO	+2%	+1%	+1%	+1%	+1%

Évolution sur le dernier mois :

30/04/2023	3,56%	3,70%	3,67%	3,63%	3,58%
31/05/2023	3,61%	3,75%	3,74%	3,71%	3,68%
Différence	+0,05%	+0,05%	+0,07%	+0,08%	+0,10%
Estimation de l'impact DBO	-1%	0%	-1%	-1%	-2%

Eurozone Discount Rate depending on plan Type and plan Duration

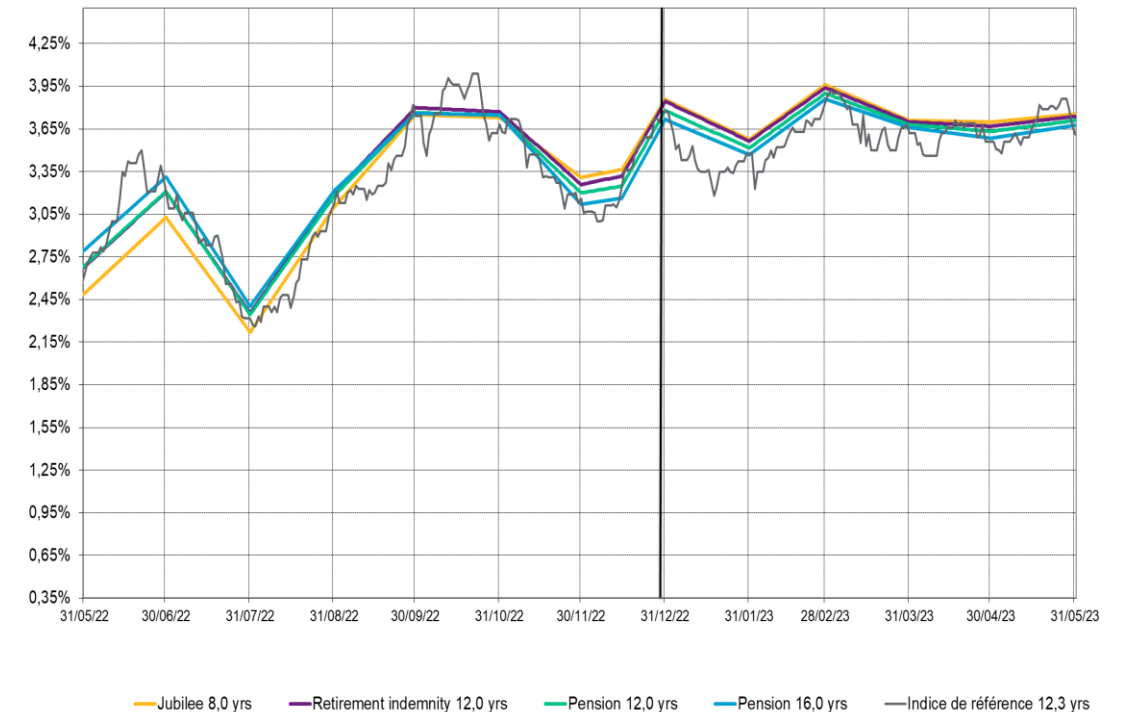

Taux d'inflation

Zone	EUR				
Source	Swap		OAT/OATi		WTW inflation tool
Maturité au 31/5/2023	2,00	15,00	2,00	10,00	15,00

Évolution depuis le début d'année :

31/12/2022	2,78%	2,58%	0,46%	2,52%	2,43%
31/05/2023	2,50%	2,58%	0,01%	2,63%	2,31%
Différence	-0,28%	0,00%	-0,45%	+0,11%	-0,12%

Évolution sur le dernier mois :

30/04/2023	2,76%	2,55%	0,06%	2,66%	2,30%
31/05/2023	2,50%	2,58%	0,01%	2,63%	2,31%
Différence	-0,26%	+0,03%	-0,05%	-0,03%	+0,01%

Eurozone Inflation Rate depending plan Maturity

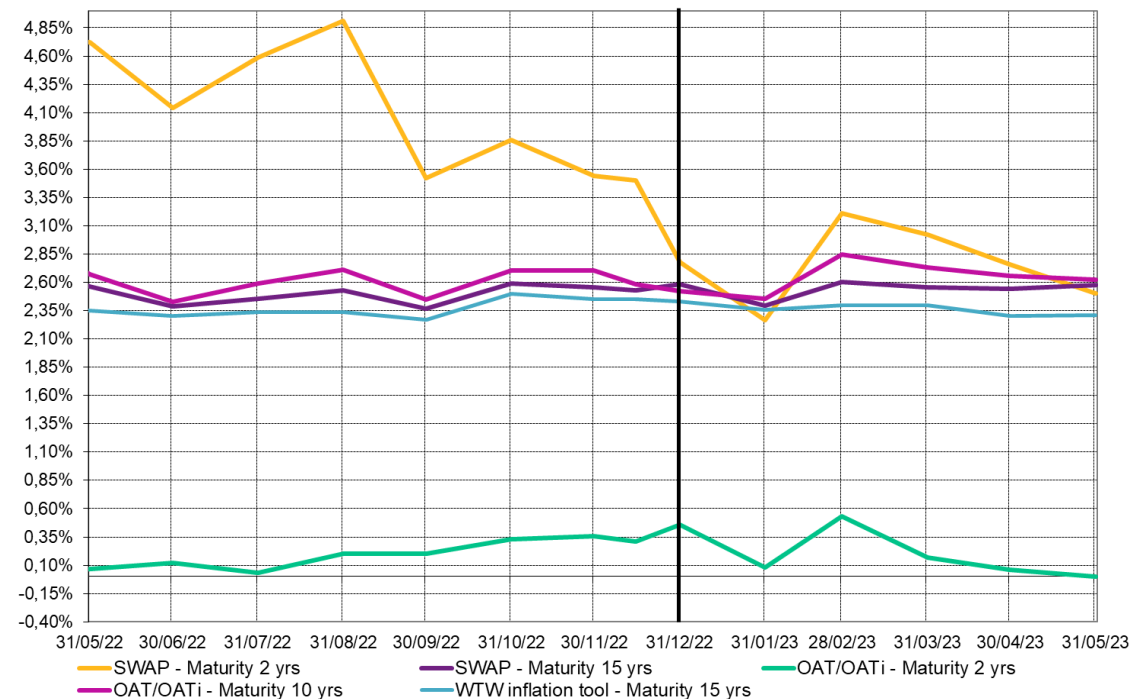

Taux d'actualisation

Zone	GBP					
Source	Indice de référence	RATE:Link - 10-90 curve*			RATE:Link - Ex Gvt backed curve*	
Plan	NA	Pension	Pension	Pension	Pension	Pension
Duration au 31/5/2023	14,42	12,00	16,00	20,00	16,00	20,00
<i>Évolution depuis le début d'année :</i>						
31/12/2022	4,77%	4,81%	4,78%	4,75%	4,98%	5,03%
31/05/2023	5,26%	5,32%	5,31%	5,30%	5,45%	5,50%
Différence	+0,49%	+0,51%	+0,53%	+0,55%	+0,47%	+0,47%
Estimation de l'impact DBO	-7%	-6%	-8%	-11%	-8%	-9%
<i>Évolution sur le dernier mois :</i>						
30/04/2023	4,84%	4,87%	4,87%	4,87%	5,03%	5,08%
31/05/2023	5,26%	5,32%	5,31%	5,30%	5,45%	5,50%
Différence	+0,42%	+0,45%	+0,44%	+0,43%	+0,42%	+0,42%
Estimation de l'impact DBO	-6%	-5%	-7%	-9%	-7%	-8%

UK Discount Rate depending on plan Type and plan Duration

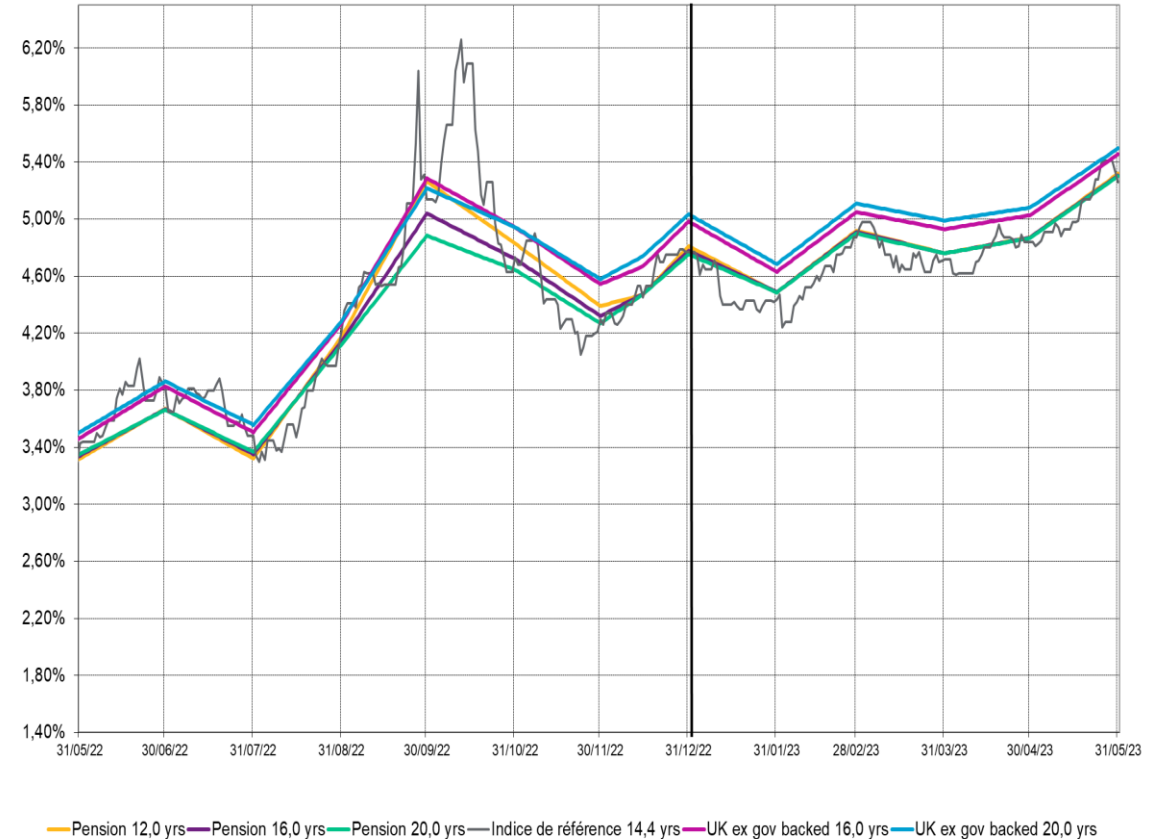

Taux d'inflation

Zone	GBP	
Source	BoE implied inflation	WTW inflation tool
Maturité au 31/5/2023	15,00	15,00

Évolution depuis le début d'année :

31/12/2022	3,50%	3,52%
31/05/2023	3,43%	3,49%
Différence	-0,07%	-0,03%

Évolution sur le dernier mois :

30/04/2023	3,44%	3,48%
31/05/2023	3,43%	3,49%
Différence	-0,01%	+0,01%

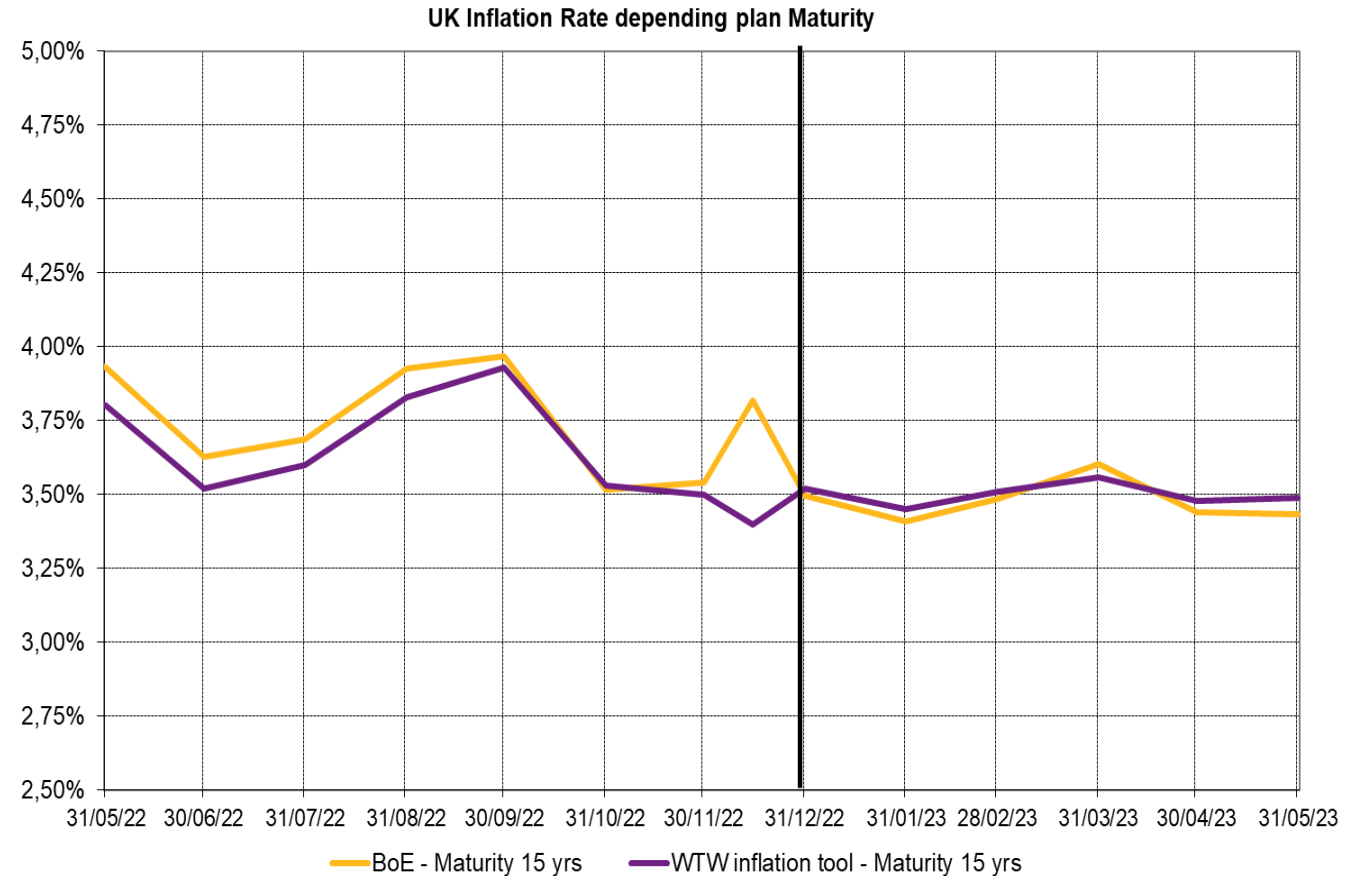

Taux d'actualisation

Zone	USD			
Source	Indice de Référence	RATE:Link*		
Plan	NA	Pension	Pension	Pension
Duration au 31/5/2023	14,20	12,00	16,00	20,00

Évolution depuis le début d'année :

31/12/2022	5,13%	5,40%	5,51%	5,62%
31/05/2023	5,02%	5,23%	5,33%	5,42%
Différence	-0,11%	-0,17%	-0,18%	-0,20%
Estimation de l'impact DBO	+2%	+2%	+3%	+4%

Évolution sur le dernier mois :

30/04/2023	4,78%	4,98%	5,10%	5,21%
31/05/2023	5,02%	5,23%	5,33%	5,42%
Différence	+0,24%	+0,25%	+0,23%	+0,21%
Estimation de l'impact DBO	-3%	-3%	-4%	-4%

US Discount Rate depending on plan Type and plan Duration

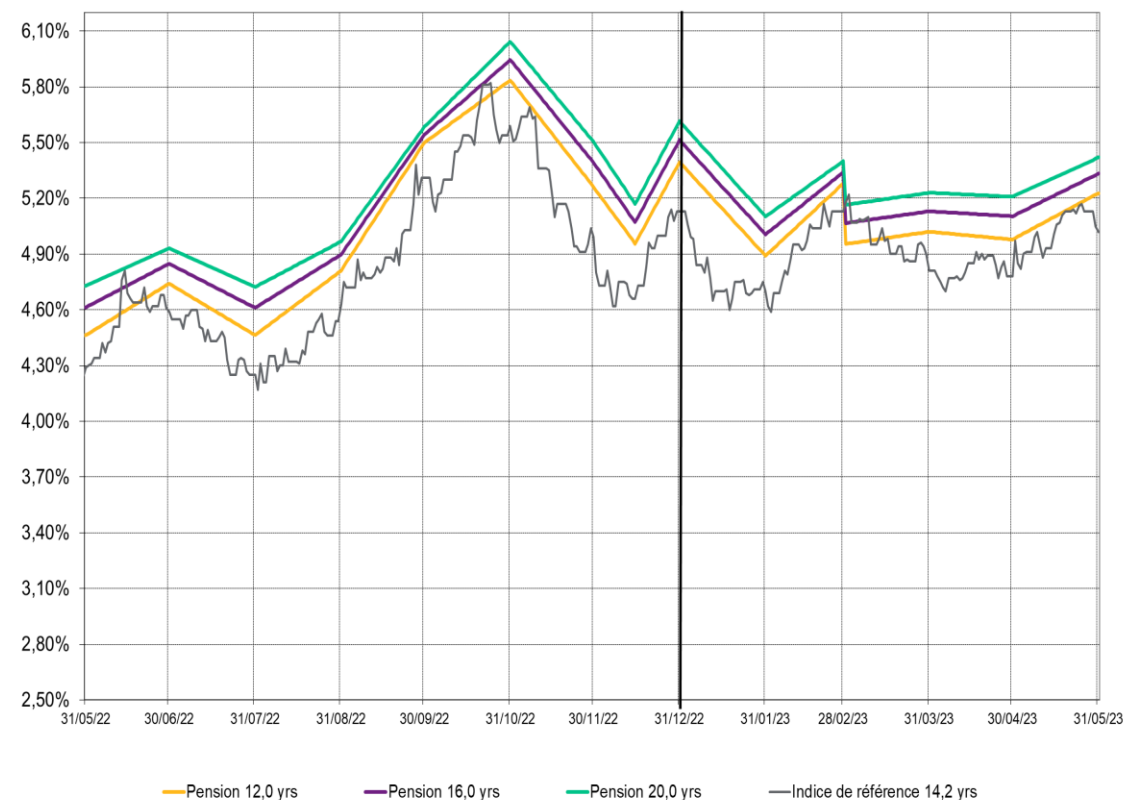

A propos de WTW

WTW est un cabinet international de conseil, de courtage et de solutions logicielles qui accompagne ses clients à travers le monde afin de transformer le risque en opportunité de croissance. Ensemble, nous libérons les potentiels.

Pour en savoir plus : www.wtwco.com

WILLIS TOWERS WATSON France

Société de courtage d'assurance et de réassurance - Société par actions simplifiée au capital de 1 432 600 euros. 311 248 637 R.C.S Nanterre.

N° FR 61311248637 - Siège social : 33/34 quai de Dion-Bouton - 92 800 Puteaux - Tél : 01 41 43 50 00 - Télécopie : 01 41 43 55 55

<https://www.wtwco.com/fr-FR/>

Intermédiaire immatriculé à l'ORIAS sous le N° 07 001 707 (<http://www.orias.fr>) Willis Towers Watson France est soumis au contrôle de l'ACPR (Autorité de Contrôle Prudentiel et de Résolution) - 4 Place de Budapest - CS 92459 - 75436 Paris Cedex 9