



Taux d'actualisation et taux d'inflation IAS au 30 Juin 2023

**Évolution des taux d'actualisation et d'inflation IAS 19
sur les douze derniers mois**

Taux d'actualisation

Zone	EUR				
Source	Indice de référence	RATE:Link*			
Plan	NA	Jubilee	Retirement indemnity	Pension	Pension
Duration au 30/6/2023	12,30	8,00	12,00	12,00	16,00

Évolution depuis le début d'année :

31/12/2022	3,77%	3,86%	3,84%	3,78%	3,72%
30/06/2023	3,60%	3,80%	3,71%	3,68%	3,60%
Différence	-0,17%	-0,06%	-0,13%	-0,10%	-0,12%
Estimation de l'impact DBO	+2%	0%	+2%	+1%	+2%

Évolution sur le dernier mois :

31/05/2023	3,61%	3,75%	3,74%	3,71%	3,68%
30/06/2023	3,60%	3,80%	3,71%	3,68%	3,60%
Différence	-0,01%	+0,05%	-0,03%	-0,03%	-0,08%
Estimation de l'impact DBO	0%	0%	0%	0%	+1%

Eurozone Discount Rate depending on plan Type and plan Duration

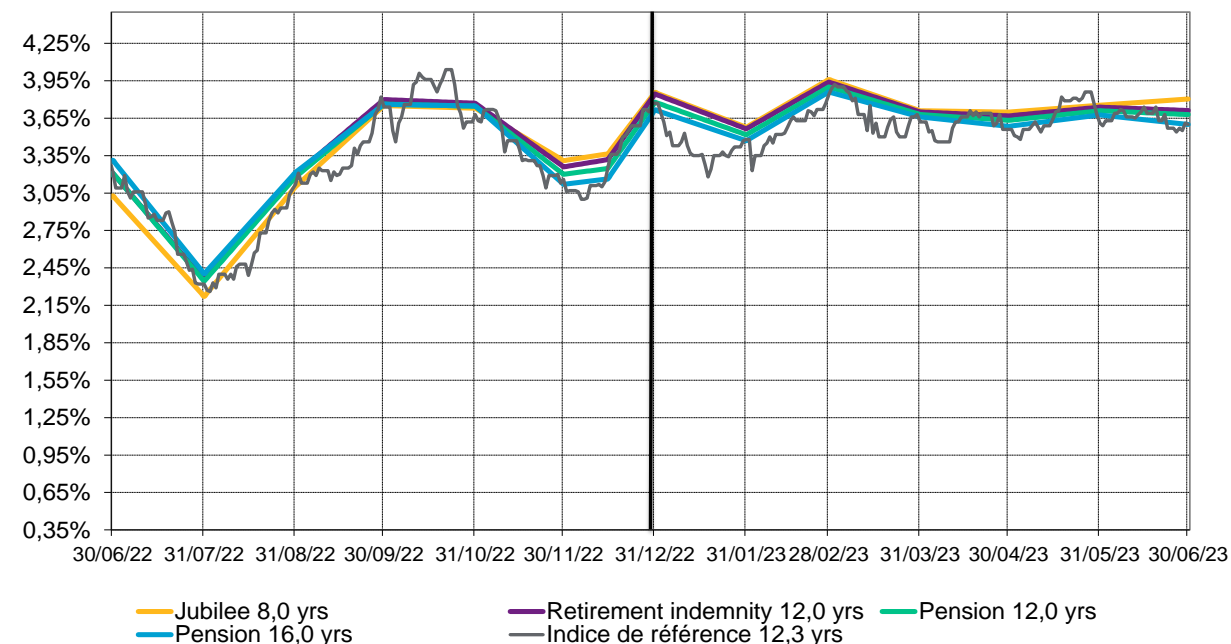

Taux d'inflation

Zone	EUR				
Source	Swap		OAT/OATi		WTW inflation tool
Maturité au 30/6/2023	2,00	15,00	2,00	10,00	15,00

Évolution depuis le début d'année :

31/12/2022	2,78%	2,58%	0,46%	2,52%	2,43%
30/06/2023	2,54%	2,57%	0,05%	2,52%	2,30%
Différence	-0,24%	-0,01%	-0,41%	0,00%	-0,13%

Évolution sur le dernier mois :

31/05/2023	2,50%	2,58%	0,01%	2,63%	2,31%
30/06/2023	2,54%	2,57%	0,05%	2,52%	2,30%
Différence	+0,04%	-0,01%	+0,04%	-0,11%	-0,01%

Eurozone Inflation Rate depending plan Maturity

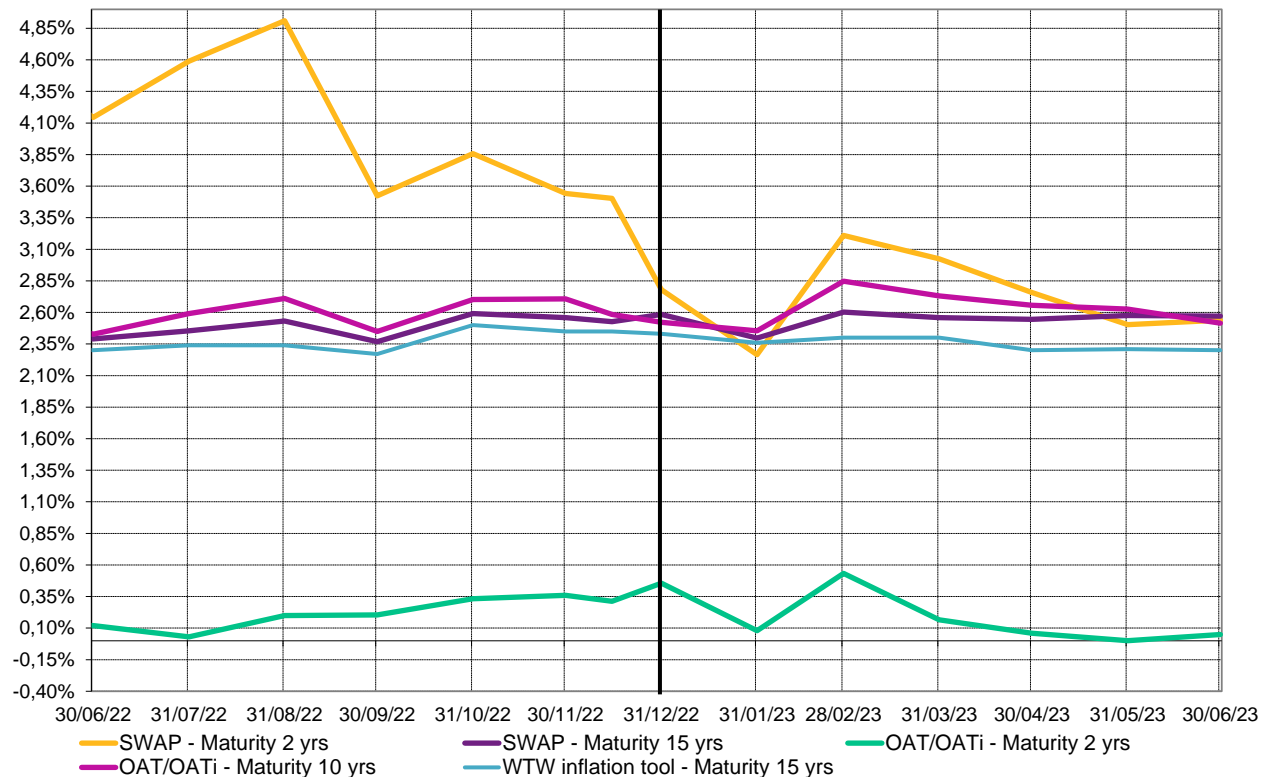

Taux d'actualisation

Zone	GBP					
	Indice de référence	RATE:Link - 10-90 curve*			RATE:Link - Ex Gvt backed curve*	
Source						
Plan	NA	Pension	Pension	Pension	Pension	Pension
Duration au 30/6/2023	14,77	12,00	16,00	20,00	16,00	20,00

Évolution depuis le début d'année :

31/12/2022	4,77%	4,81%	4,78%	4,75%	4,98%	5,03%
30/06/2023	5,14%	5,31%	5,22%	5,16%	5,41%	5,41%
Différence	+0,37%	+0,50%	+0,44%	+0,41%	+0,43%	+0,38%
Estimation de l'impact DBO	-5%	-6%	-7%	-8%	-7%	-8%

Évolution sur le dernier mois :

31/05/2023	5,26%	5,32%	5,31%	5,30%	5,45%	5,50%
30/06/2023	5,14%	5,31%	5,22%	5,16%	5,41%	5,41%
Différence	-0,12%	-0,01%	-0,09%	-0,14%	-0,04%	-0,09%
Estimation de l'impact DBO	+2%	0%	+1%	+3%	+1%	+2%

UK Discount Rate depending on plan Type and plan Duration

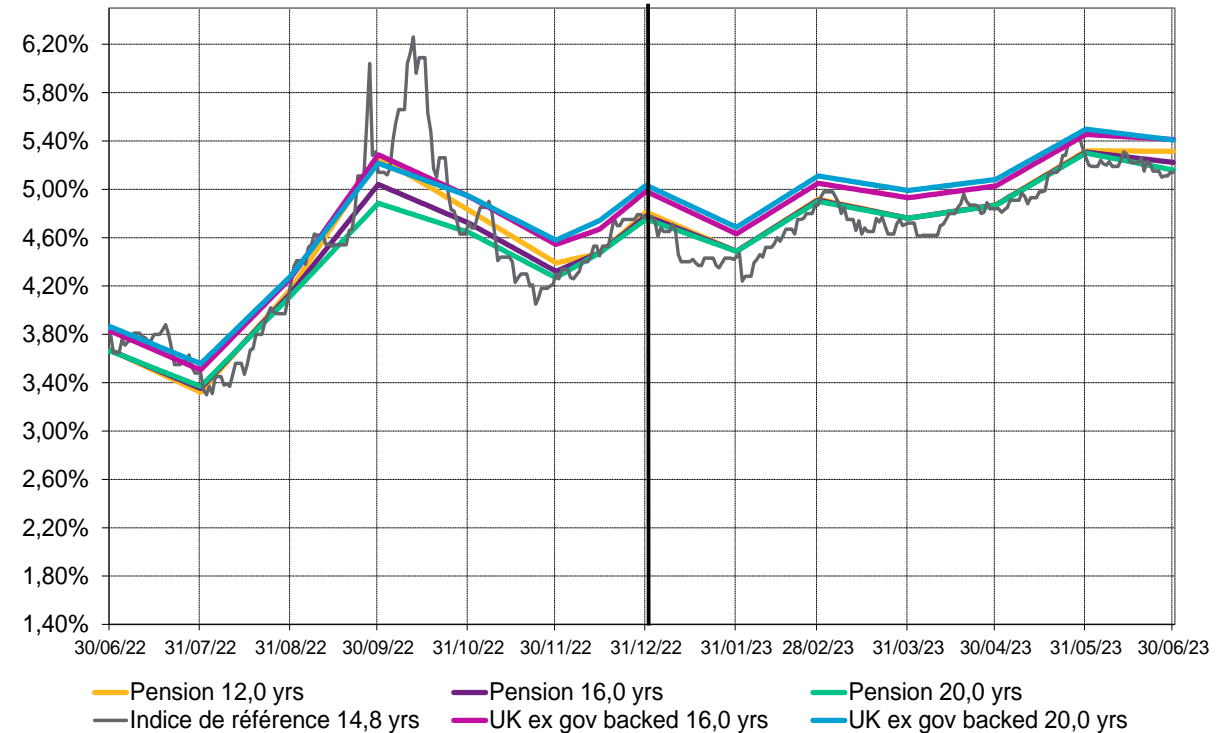

Taux d'inflation

Zone	GBP	
Source	BoE implied inflation	WTW inflation tool
Maturité au 30/6/2023	15,00	15,00

Évolution depuis le début d'année :

31/12/2022	3,50%	3,52%
30/06/2023	3,53%	3,55%
Différence	+0,03%	+0,03%

Évolution sur le dernier mois :

31/05/2023	3,43%	3,49%
30/06/2023	3,53%	3,55%
Différence	+0,10%	+0,06%

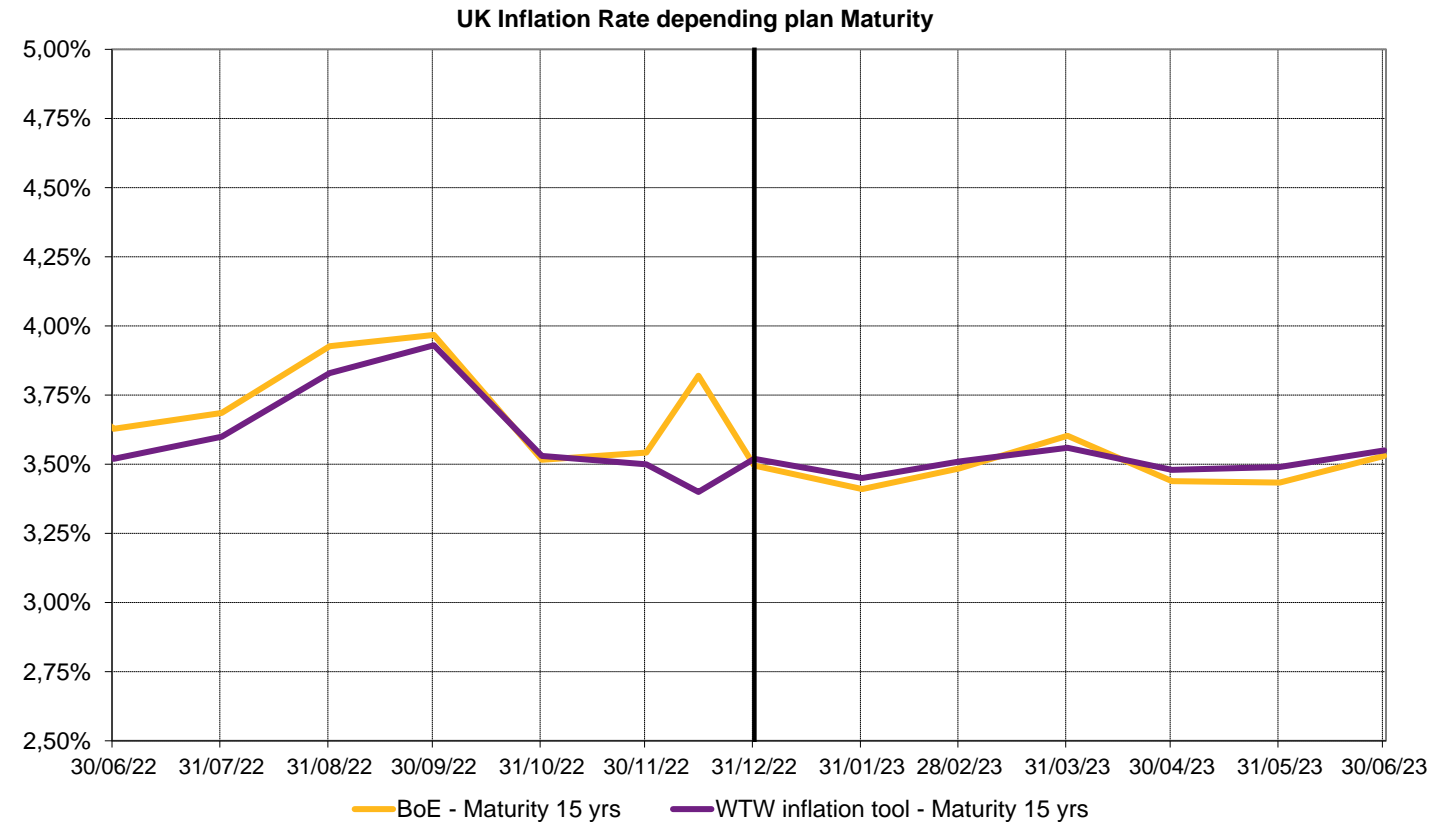

Taux d'actualisation

Zone	USD			
Source	Indice de Référence	RATE:Link*		
Plan	NA	Pension	Pension	Pension
Duration au 30/6/2023	14,24	12,00	16,00	20,00

Évolution depuis le début d'année :

31/12/2022	5,13%	5,40%	5,51%	5,62%
30/06/2023	4,95%	5,21%	5,30%	5,39%
Différence	-0,18%	-0,19%	-0,21%	-0,23%
Estimation de l'impact DBO	+3%	+2%	+3%	+5%

Évolution sur le dernier mois :

31/05/2023	5,02%	5,23%	5,33%	5,42%
30/06/2023	4,95%	5,21%	5,30%	5,39%
Différence	-0,07%	-0,02%	-0,03%	-0,03%
Estimation de l'impact DBO	+1%	0%	0%	+1%

US Discount Rate depending on plan Type and plan Duration

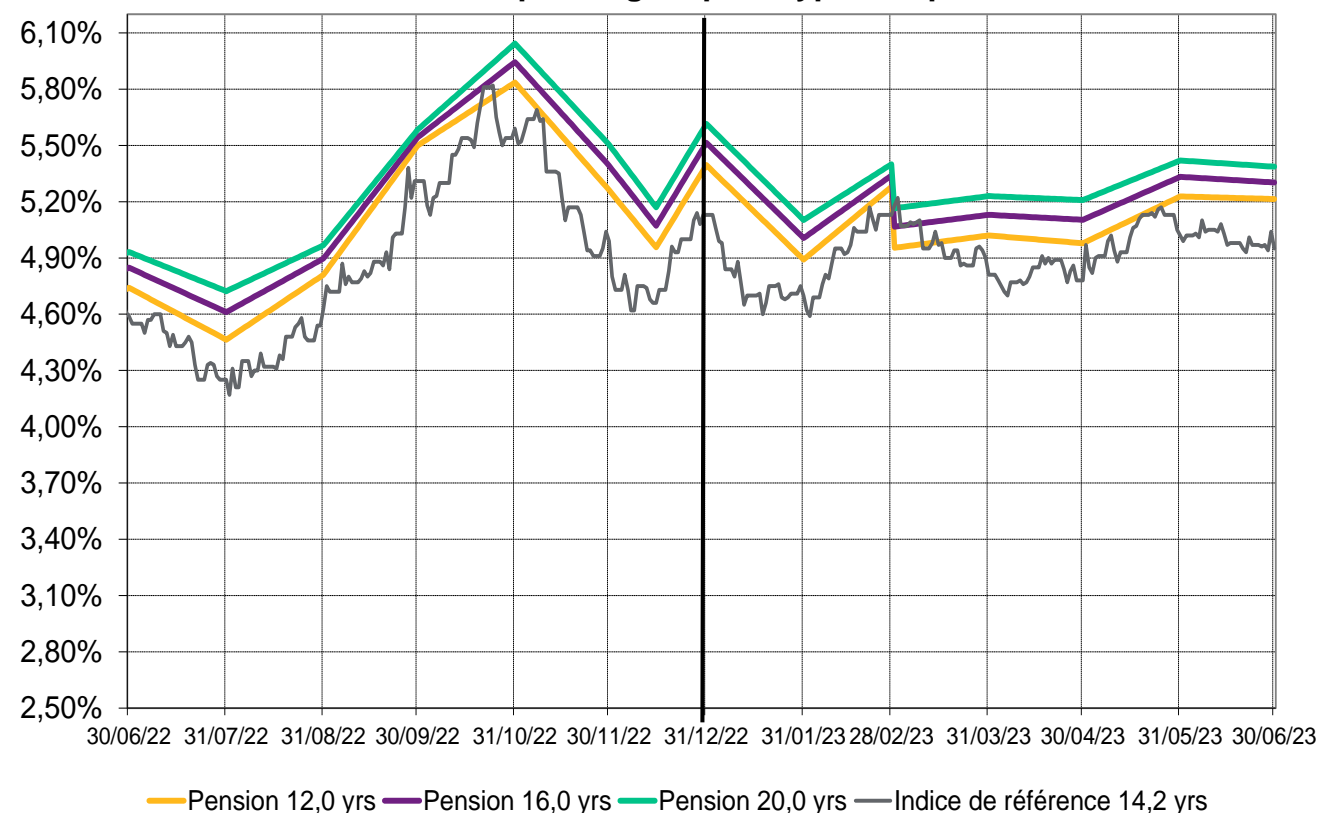

A propos de WTW

WTW est un cabinet international de conseil, de courtage et de solutions logicielles qui accompagne ses clients à travers le monde afin de transformer le risque en opportunité de croissance. Ensemble, nous libérons les potentiels.

Pour en savoir plus : www.wtwco.com

WILLIS TOWERS WATSON France

Société de courtage d'assurance et de réassurance - Société par actions simplifiée au capital de 1 432 600 euros. 311 248 637 R.C.S Nanterre.
N° FR 61311248637 - Siège social : 33/34 quai de Dion-Bouton - 92 800 Puteaux - Tél : 01 41 43 50 00 - Télécopie : 01 41 43 55 55
<https://www.wtwco.com/fr-FR/>
Intermédiaire immatriculé à l'ORIAS sous le N° 07 001 707 (<http://www.orias.fr>) Willis Towers Watson France est soumis au contrôle de l'ACPR (Autorité de Contrôle Prudentiel et de Résolution) - 4 Place de Budapest - CS 92459 - 75436 Paris Cedex 9