



Taux d'actualisation et taux d'inflation IAS au 30 Avril 2023

**Évolution des taux d'actualisation et d'inflation IAS 19
sur les douze derniers mois**

Taux d'actualisation

Zone	EUR				
Source	Indice de référence	RATE:Link*			
Plan	NA	Jubilee	Retirement indemnity	Pension	Pension
Duration au 30/4/2023	12,36	8,00	12,00	12,00	16,00

Évolution depuis le début d'année :

31/12/2022	3,77%	3,86%	3,84%	3,78%	3,72%
30/04/2023	3,56%	3,70%	3,67%	3,63%	3,58%
Différence	-0,21%	-0,16%	-0,17%	-0,15%	-0,14%
Estimation de l'impact DBO	+3%	+1%	+2%	+2%	+2%

Évolution sur le dernier mois :

31/03/2023	3,62%	3,71%	3,70%	3,68%	3,66%
30/04/2023	3,56%	3,70%	3,67%	3,63%	3,58%
Différence	-0,06%	-0,01%	-0,03%	-0,05%	-0,08%
Estimation de l'impact DBO	+1%	0%	0%	+1%	+1%

Eurozone Discount Rate depending on plan Type and plan Duration

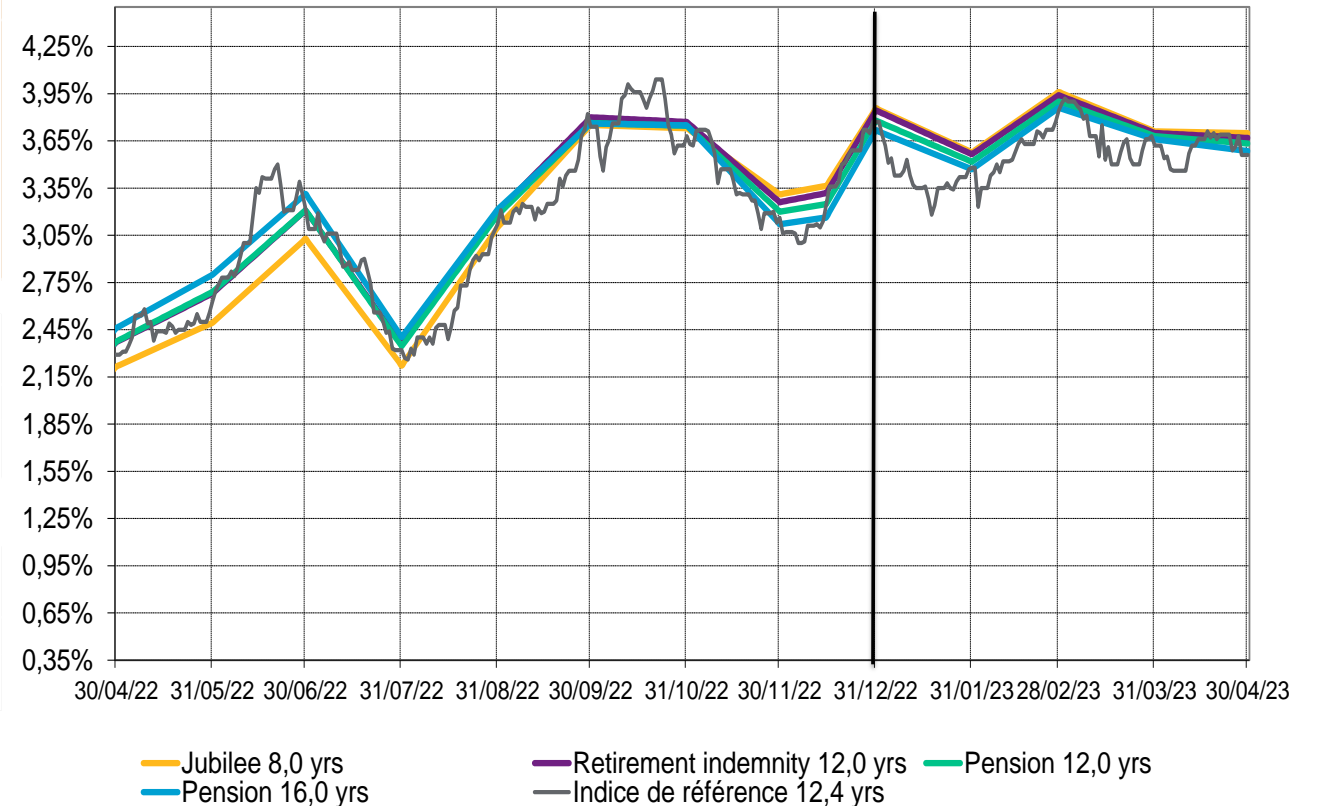

Taux d'inflation

Zone

Source

Maturité au 30/4/2023

EUR				
Swap		OAT/OATi		WTW inflation tool
2,00	15,00	2,00	10,00	15,00

Évolution depuis le début d'année :

31/12/2022	2,78%	2,58%	0,46%	2,52%	2,43%
30/04/2023	2,76%	2,55%	0,06%	2,66%	2,30%
Différence	-0,02%	-0,03%	-0,40%	+0,14%	-0,13%

Évolution sur le dernier mois :

31/03/2023	3,03%	2,56%	0,17%	2,73%	2,40%
30/04/2023	2,76%	2,55%	0,06%	2,66%	2,30%
Différence	-0,27%	-0,01%	-0,11%	-0,07%	-0,10%

Eurozone Inflation Rate depending plan Maturity

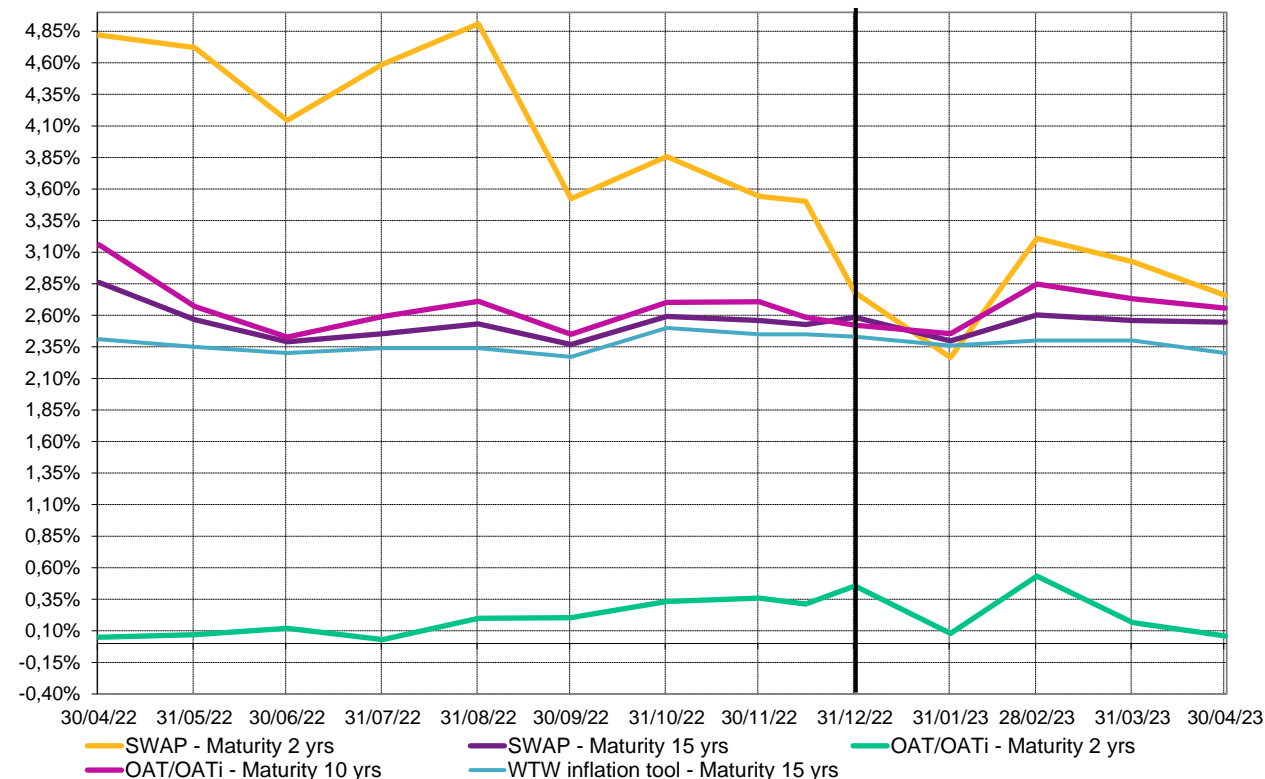

Taux d'actualisation

Zone	GBP					
Source	Indice de référence	RATE:Link - 10-90 curve*			RATE:Link - Ex Gvt backed curve*	
Plan	NA	Pension	Pension	Pension	Pension	Pension
Duration au 30/4/2023	15,00	12,00	16,00	20,00	16,00	20,00

Évolution depuis le début d'année :

31/12/2022	4,77%	4,81%	4,78%	4,75%	4,98%	5,03%
30/04/2023	4,84%	4,87%	4,87%	4,87%	5,03%	5,08%
Différence	+0,07%	+0,06%	+0,09%	+0,12%	+0,05%	+0,05%
Estimation de l'impact DBO	-1%	-1%	-1%	-2%	-1%	-1%

Évolution sur le dernier mois :

31/03/2023	4,72%	4,76%	4,76%	4,76%	4,93%	4,99%
30/04/2023	4,84%	4,87%	4,87%	4,87%	5,03%	5,08%
Différence	+0,12%	+0,11%	+0,11%	+0,11%	+0,10%	+0,09%
Estimation de l'impact DBO	-2%	-1%	-2%	-2%	-2%	-2%

UK Discount Rate depending on plan Type and plan Duration

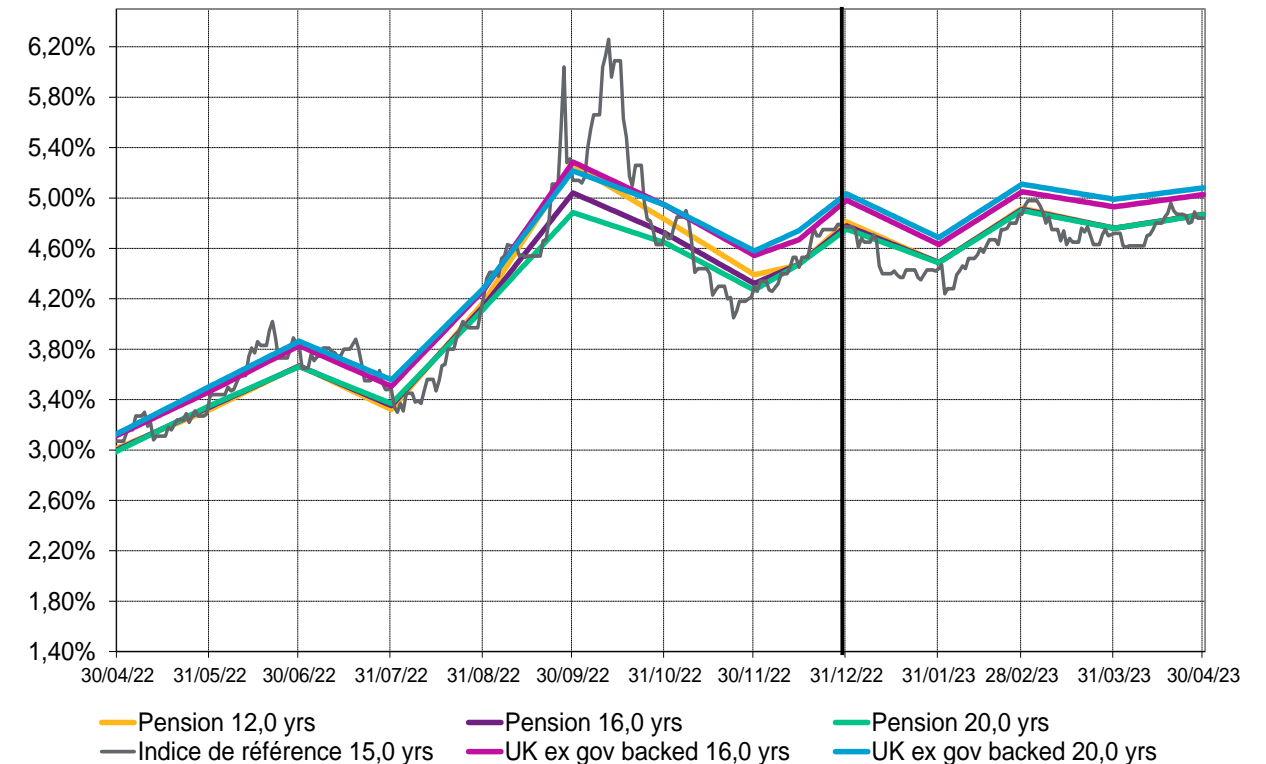

Taux d'inflation

Zone

GBP

Source

BoE implied
inflation

WTW inflation
tool

Maturité au 30/4/2023

15,00

15,00

Évolution depuis le début d'année :

31/12/2022

3,50%

3,52%

30/04/2023

3,44%

3,48%

Différence

-0,06%

-0,04%

Évolution sur le dernier mois :

31/03/2023

3,60%

3,56%

30/04/2023

3,44%

3,48%

Différence

-0,16%

-0,08%

UK Inflation Rate depending plan Maturity

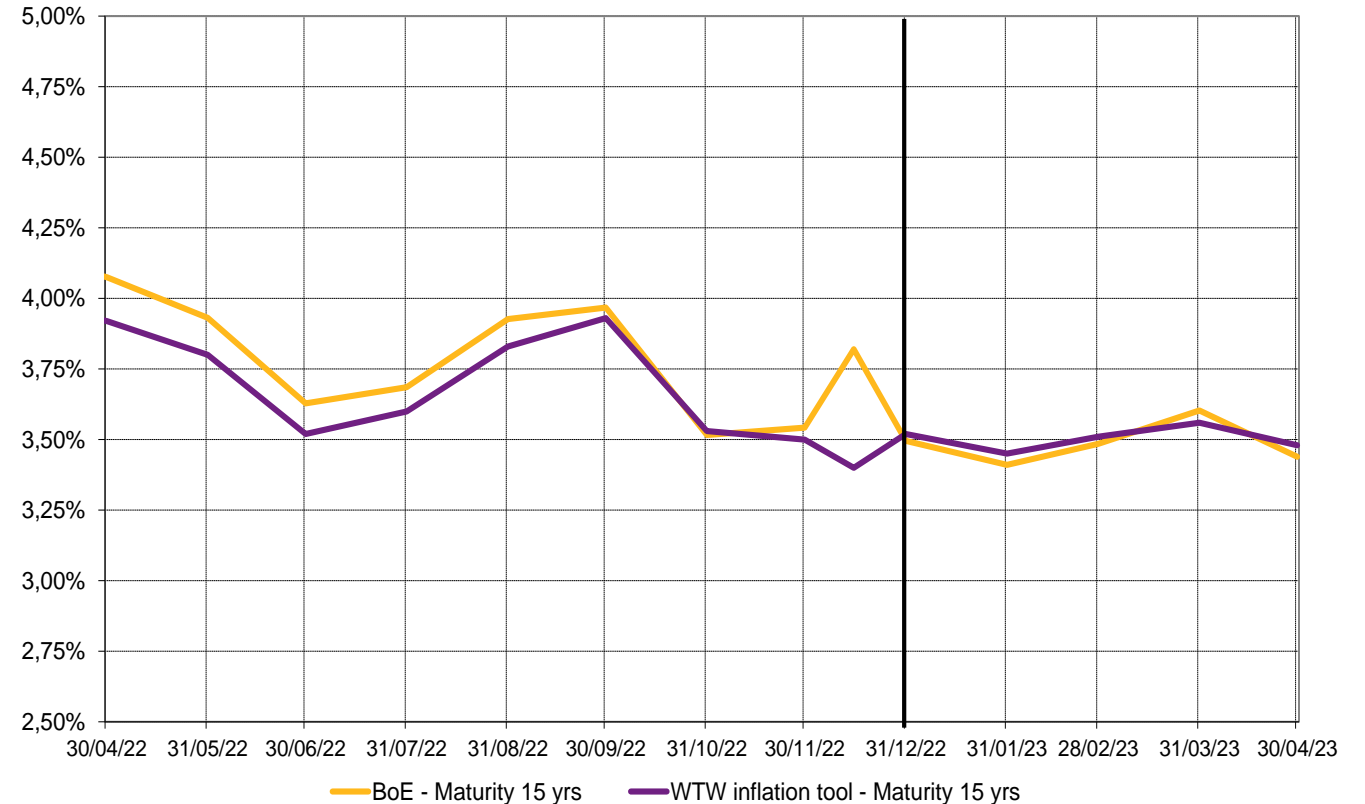

Taux d'actualisation

Zone	USD			
Source	Indice de Référence	RATE:Link*		
Plan	NA	Pension	Pension	Pension
Duration au 30/4/2023	14,39	12,00	16,00	20,00

Évolution depuis le début d'année :

31/12/2022	5,13%	5,40%	5,51%	5,62%
30/04/2023	4,78%	4,98%	5,10%	5,21%
Différence	-0,35%	-0,42%	-0,41%	-0,41%
Estimation de l'impact DBO	+5%	+5%	+7%	+8%

Évolution sur le dernier mois :

31/03/2023	4,81%	5,02%	5,13%	5,23%
30/04/2023	4,78%	4,98%	5,10%	5,21%
Différence	-0,03%	-0,04%	-0,03%	-0,02%
Estimation de l'impact DBO	0%	0%	0%	0%

US Discount Rate depending on plan Type and plan Duration

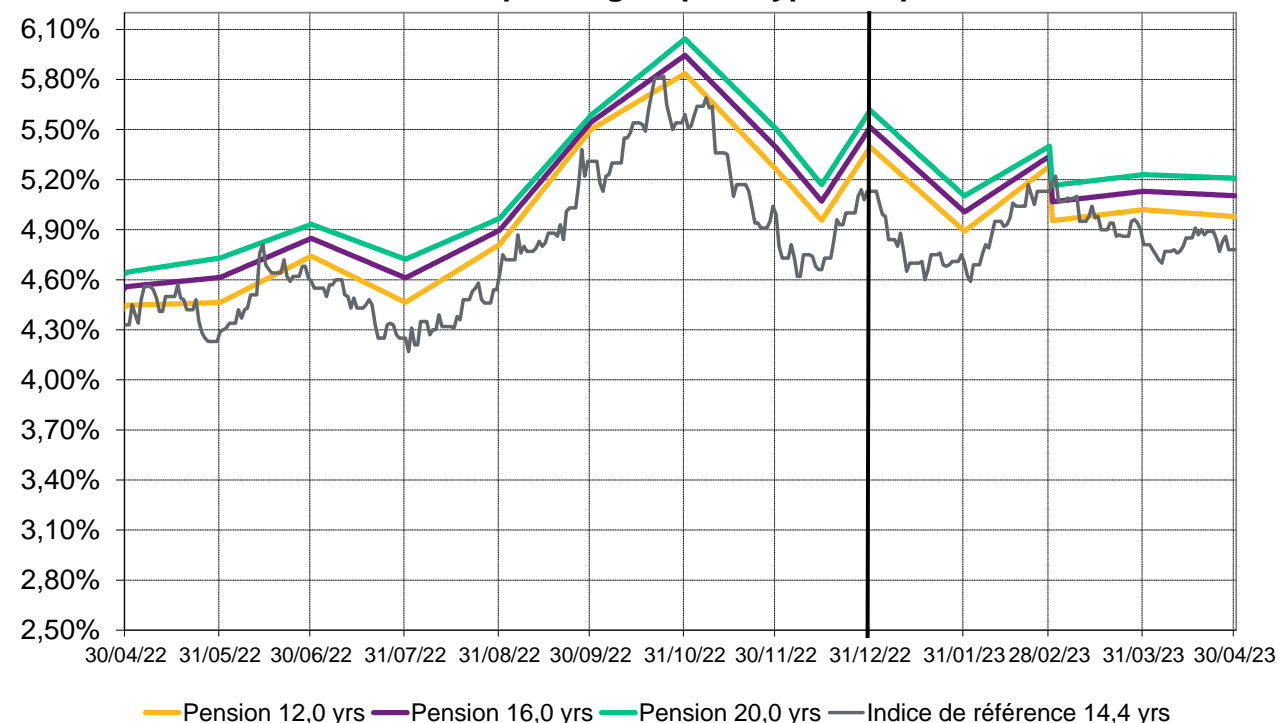

A propos de WTW

WTW est un cabinet international de conseil, de courtage et de solutions logicielles qui accompagne ses clients à travers le monde afin de transformer le risque en opportunité de croissance. Ensemble, nous libérons les potentiels.

Pour en savoir plus : www.wtwco.com

WILLIS TOWERS WATSON France

Société de courtage d'assurance et de réassurance - Société par actions simplifiée au capital de 1 432 600 euros. 311 248 637 R.C.S Nanterre.

N° FR 61311248637 - Siège social : 33/34 quai de Dion-Bouton - 92 800 Puteaux - Tél : 01 41 43 50 00 - Télécopie : 01 41 43 55 55

<https://www.wtwco.com/fr-FR/>

Intermédiaire immatriculé à l'ORIAS sous le N° 07 001 707 (<http://www.orias.fr>) Willis Towers Watson France est soumis au contrôle de l'ACPR (Autorité de Contrôle Prudentiel et de Résolution) - 4 Place de Budapest - CS 92459 - 75436 Paris Cedex 9